

P:\2022\22-204_FS_6_Leonhardsbuch\01_planung\05_CAD\Plan\05_Lage\01_Planung\230612_E-LA-01_230614.pdf
 P:\2022\22-204_FS_6_Leonhardsbuch\01_planung\05_CAD\Logo\230612_S1.dwg

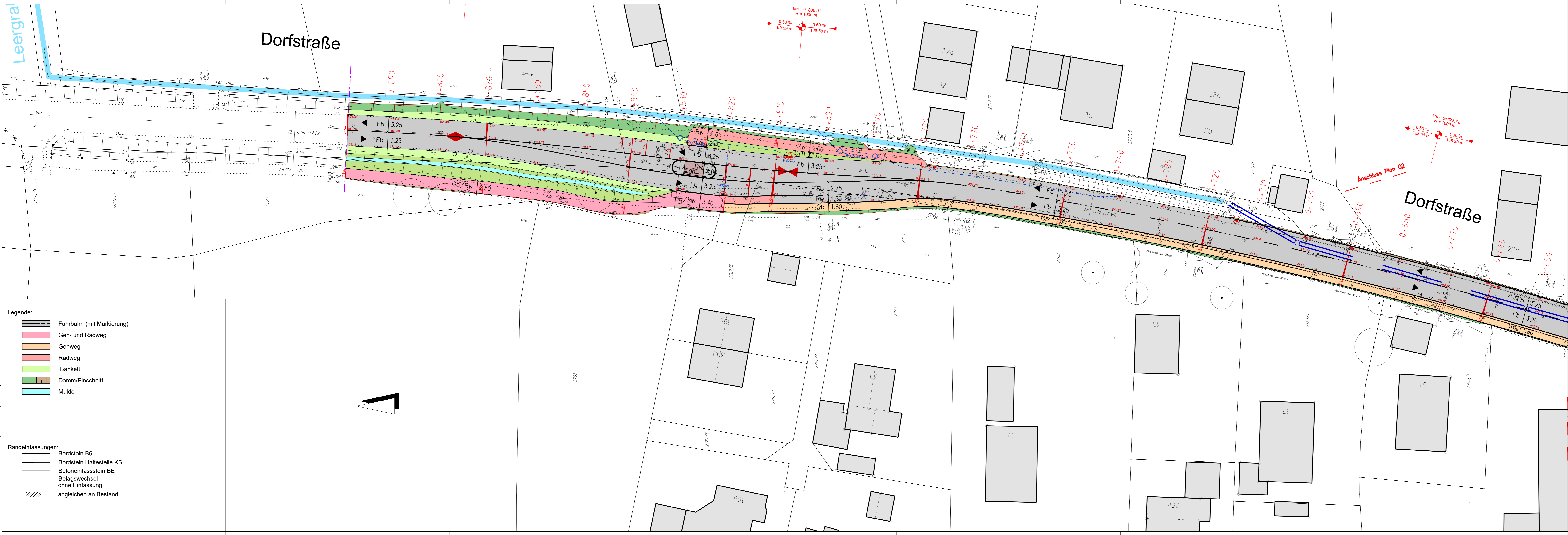

- Legende:**
- Fahrbahn (mit Markierung)
 - Geh- und Radweg
 - Gehweg
 - Radweg
 - Bankett
 - Damm/Einschnitt
 - Mulde
- Randbefassungen:**
- Bordstein B6
 - Bordstein Haltestelle KS
 - Betoneinfassstein BE
 - Belagswechsel ohne Einfassung
 - angleichen an Bestand

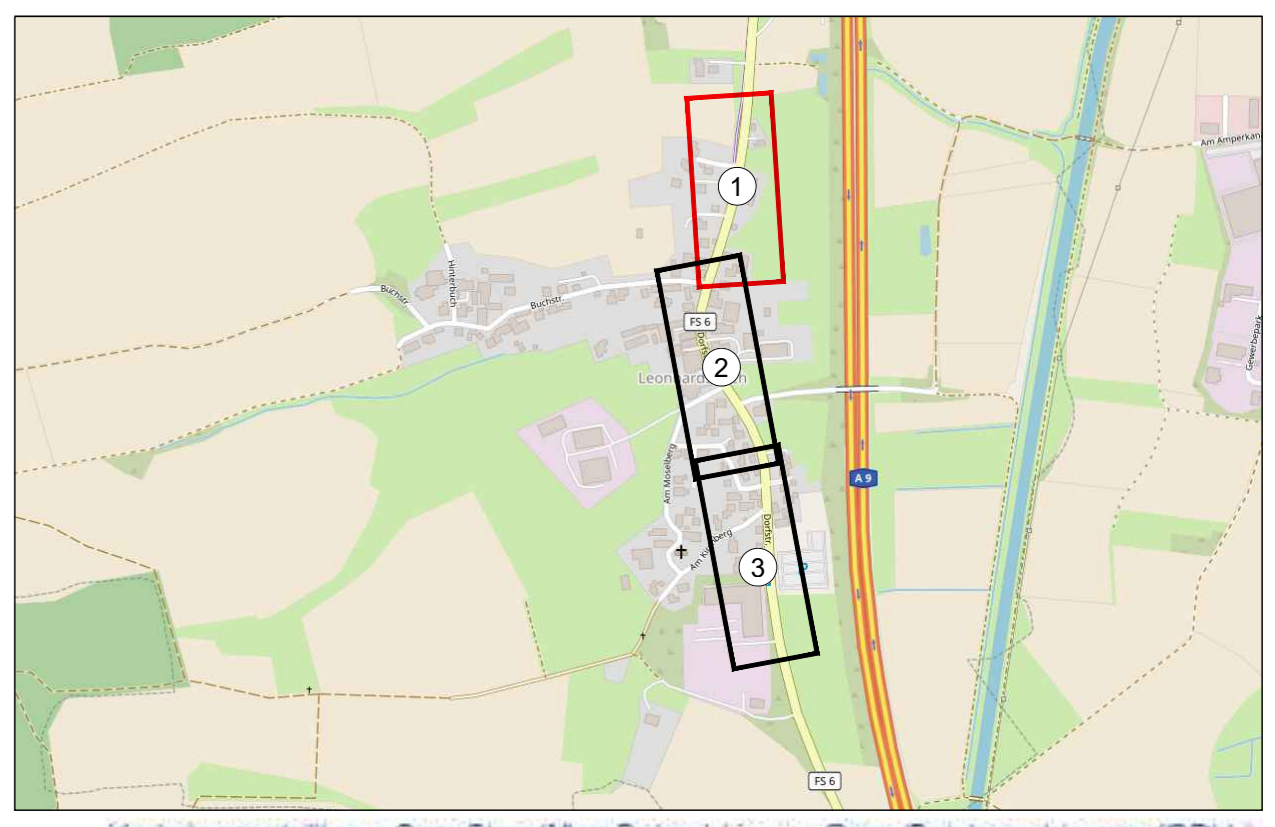

Karte hergestellt aus OpenStreetMap-Daten | Lizenz: Open Database License (ODbL)

Planverfasser:	Datum	Zeichen
 SCHÖNENBERG INGENIEURE Röhrenhauer Straße 15, 85068 München T +49 89 347470-0, F +49 89 347470-20 info@schoenberg.de, bi.schoenberg.de	bearbeitet:	04.11.2022
	gezeichnet:	Hb
	geprüft:	München, den

Landratsamt Freising Sachgebiet 61 - Tiefbau	geprüft: Freising, den
Landshuter Straße 31 85356 Freising Tel. +49 8161 600 0 E-Mail: tiefbau@freis-fs.de	

Nr.	Art der Änderung	Datum	Zeichen

VORENTWURF

Vorhabensträger:	Landratsamt Freising Sachgebiet 61 - Tiefbau Landshuter Straße 31 85356 Freising Email: tiefbau@freis-fs.de	Plan-Nr. 01 Lageplan
Straße / Abschn. Nr. / Station:		Maßstab: 1:250

Ortsdurchfahrt Leonhardsbuch FS 6	
aufgestellt: Landratsamt Freising, Sachgebiet 61 - Tiefbau	Freising, den

ARBEITSSTAD