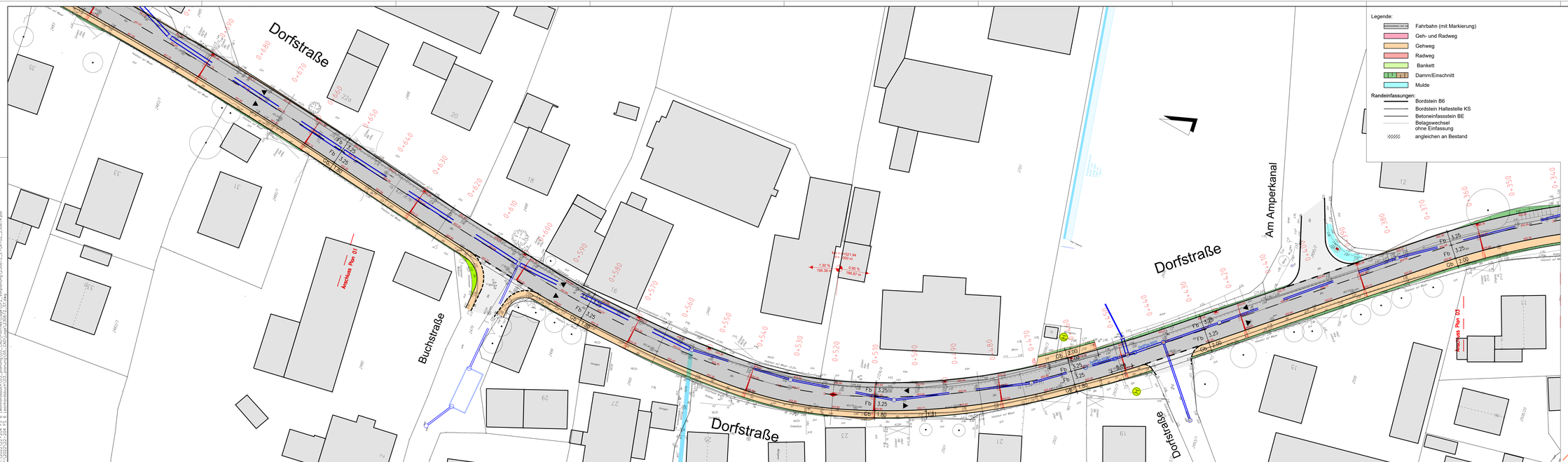

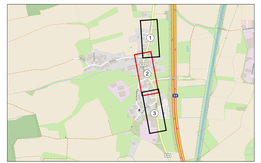

Planverfasser:

SCHÖNENBERG INGENIEURE
Gesellschaft mbH & Co. KG, 85356 Freising
T +49 89 5475701-0, F +49 89 5475701-99
info@schoenenberg.de, schoenenberg.de

	Datum	Zeichen
bearbeitet	04.11.2022	RB
gezeichnet		
geprüft: München, den		

Landratsamt Freising
Sachgebiet 61 - Tiefbau

Landshuter Straße 31
85356 Freising
Tel. +49 8161 600 0
E-Mail: tiefbau@ebe-kv.de

geprüft: Freising, den

Nr.	Art der Änderung	Datum	Zeichen

VORENTWURF

Vorhabensträger: Landratsamt Freising
Sachgebiet 61 - Tiefbau
Landshuter Straße 31
85356 Freising
Email: tiefbau@ebe-kv.de

Plan-Nr.: 02

Lageplan

Maßstab: 1 : 250

Straße / Anschn. Str. / Station:

Projektnr.:

Ortsdurchfahrt Leonhardsbuch
ES 6

aufgestellt:
Landratsamt Freising,
Sachgebiet 61 - Tiefbau

Freising, den

ARBEITSSTAND

P:\2022\22-264 FS 6 Leonhardsbuch\13_planung\05_CAD\Plan\Ver\Lage\LP2_Vorentwurf\220611_E-LA-02_230614.pdf
2022\22-264 FS 6 Leonhardsbuch\13_planung\05_CAD\Plan\Ver\Lage\LP2_Vorentwurf\220611_E-LA-02_230614.dwg