

P:\2022\22-204_FS_6_Leonhardsbuch\03_diorum\05_CAD\Plan\05_Lageplan\05_LA-01_241119.pdf
 P:\2022\22-204_FS_6_Leonhardsbuch\03_diorum\05_CAD\Plan\05_Lageplan\05_LA-01_241119.dwg

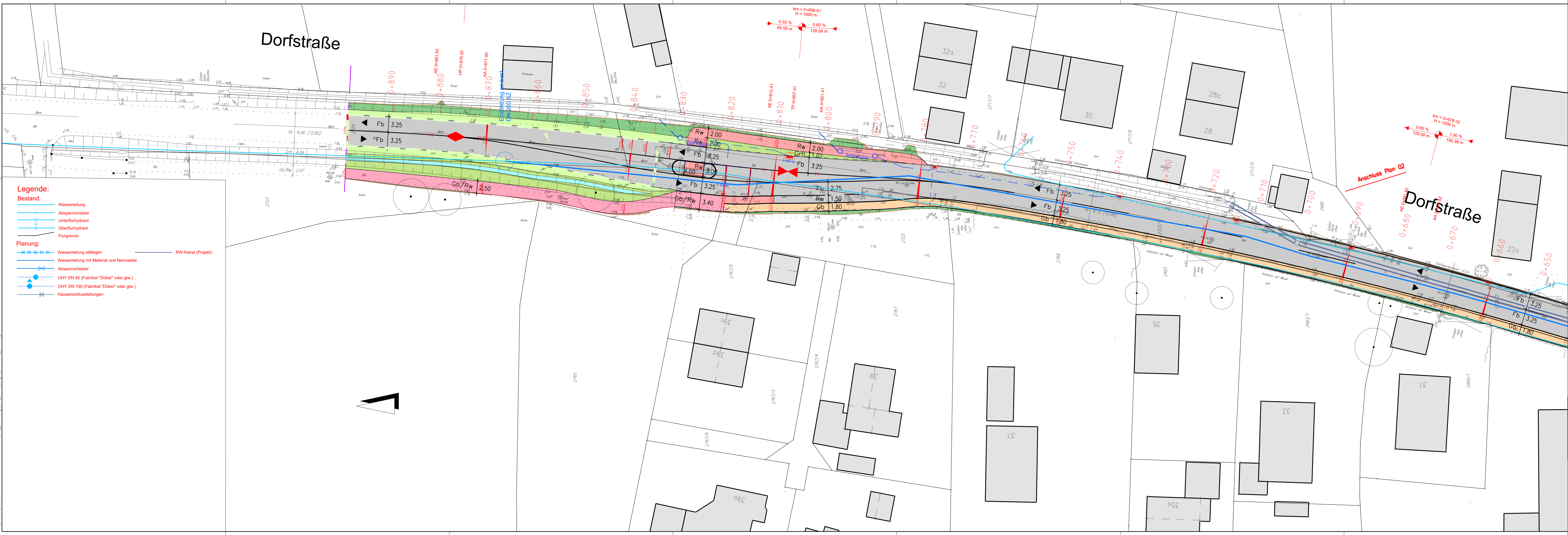

Legende:

Bestand:

- Wasserleitung
- Absperrschieber
- Unterflurhydrant
- Oberflurhydrant
- Flurgrenze

Planung:

- Wasserleitung stilllegen
- Wasserleitung mit Material und Nennweite
- Absperrschieber
- UHY DN 80 (Fabrikat "Düker" oder glw.)
- OHY DN 100 (Fabrikat "Düker" oder glw.)
- Hausanschlussleitungen

RW-Kanal (Projekt)

Legende:

- Fahrbahn (mit Markierung)
- Geh- und Radweg
- Gehweg
- Radweg
- Bankett
- Damm/Einschnitt
- Mulde
- Bordstein B6
- Bordstein Haltestelle KS
- Betoneinfassstein BE
- Belagswechsel ohne Einfassung
- angleichen an Bestand

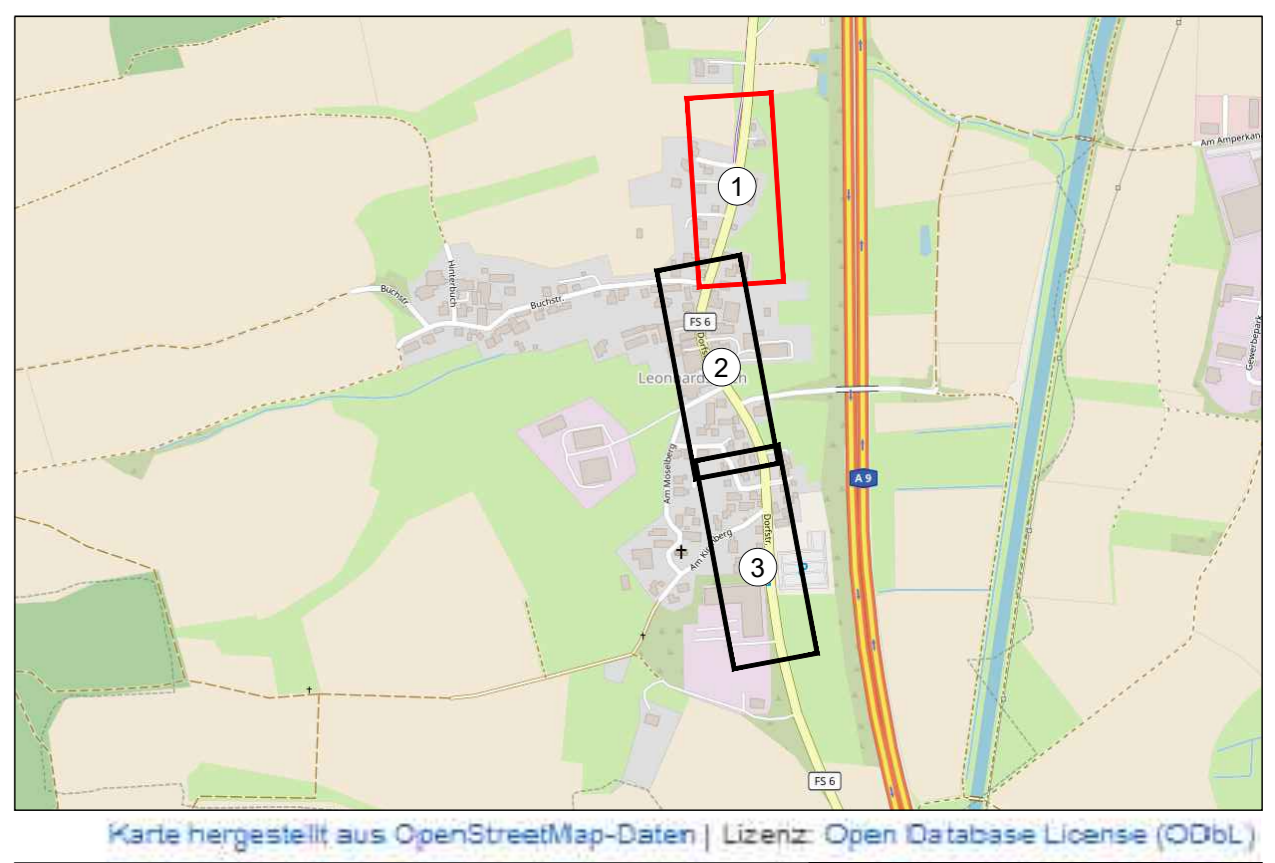

Planverfasser: **SCHÖNENBERG INGENIEURE**
 Röhrenhauer Straße 15, 85068 München
 T +49 89 34747120, F +49 89 34747120
 info@schoenberg.de, www.schoenberg.de

Datum	Zeichen
bearbeitet: 04.11.2022	Hb
gezeichnet:	
geprüft: München, den	

Landratsamt Freising Sachgebiet 61 - Tiefbau	geprüft: Freising, den
Landshuter Straße 31 85356 Freising Tel. +49 8161 600 0 E-Mail: tiefbau@kreis-fs.de	

Nr.	Art der Änderung	Datum	Zeichen

VORENTWURF

Vorhabensträger: Landratsamt Freising
Sachgebiet 61 - Tiefbau
Landshuter Straße 31
85356 Freising
Email: tiefbau@kreis-fs.de

Plan-Nr.: 01
Lageplan

Maßstab: 1:250

Ortsdurchfahrt Leonhardsbuch
FS 6

aufgestellt: Landratsamt Freising, Sachgebiet 61 - Tiefbau	Freising, den
--	---------------

TW - ARBEITSSTAND
 19.11.2024