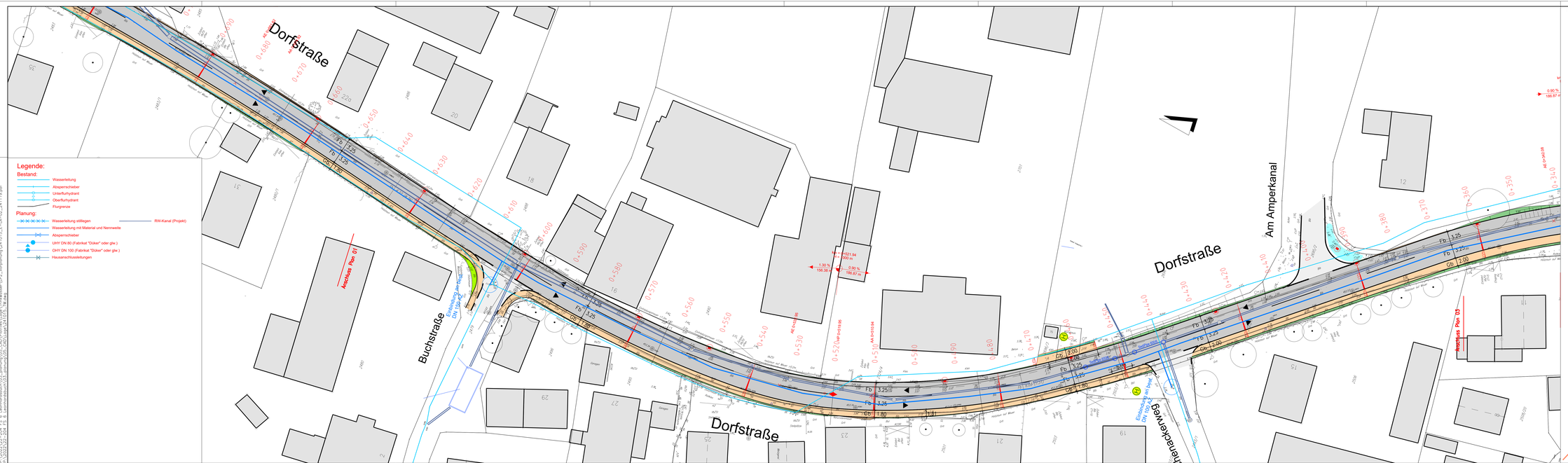

Legende:

- Fahrbahn (mit Markierung)
- Geh- und Radweg
- Gehweg
- Radweg
- Bankett
- Damm/Einschnitt
- Mulde
- Bordstein B6
- Bordstein Haltestelle KS
- Betoneinfassstein BE
- Belagswechsel ohne Einfassung
- angleichen an Bestand

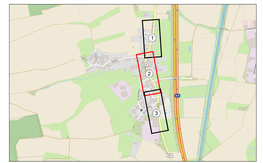

Karte hergestellt aus OpenStreetMap-Daten | Lizenz: Open Database License (ODbL)

Planverfasser:

SCHONENBERG INGENIEURE
Bodenseestraße 15 | 81243 München
T +49 89 547575-0 | F +49 89 547575-20
info@schonenberg.de | schonenberg.de

	Datum	Zeichen
bearbeitet:	04.11.2022	RB
gezeichnet:		
geprüft: München, den		

Landratsamt Freising
Sachgebiet 61 - Tiefbau

Landshuter Straße 31
85356 Freising
Tel. +49 8161 600 0
E-Mail: tiefbau@lra-fs.de

geprüft: Freising, den

Nr.	Art der Änderung	Datum	Zeichen

VORENTWURF

Vorhabensträger: Landratsamt Freising
Sachgebiet 61 - Tiefbau
Landshuter Straße 31
85356 Freising
Email: tiefbau@lra-fs.de

Plan-Nr.: 02

Lageplan

Maßstab: 1 : 250

Straße / Anschr. Nr. / Station:

Projektnr.:

Ortsdurchfahrt Leonhardsbuch
FS 6

aufgestellt:
Landratsamt Freising,
Sachgebiet 61 - Tiefbau

Freising, den

TW - ARBEITSSTAND
10.11.2022